

Gastronomía

Diplomaturas Ott

Cocina - Pastelería- Panadería



Diplomaturas Ott en Cocina- Pastelería- Panadería

Las **Diplomaturas Ott en cocina, pastelería y panadería** están pensadas para aquellas personas que estén buscando una **capacitación técnica, práctica y profesional pero corta.**

Cada módulo de las diplomaturas tiene una **duración de 12 / 14 clases**

Se cursa **una vez por semana** en el turno a elección en modalidad presencial. Las **clases son demostrativas y prácticas.**

En estos talleres cada estudiante **pone en práctica las técnicas** aprendidas a través de recetas seleccionadas del recetario.

Todo lo elaborado en clase se degusta al finalizar la misma.

*Examen final optativo con costo adicional equivalente al valor de un derecho de examen. La aprobación de dicho examen final posibilita acreditar el módulo como equivalencia interna para la Certificación en Pastelero Profesional, Panadero Profesional, Cocinero Profesional, y/o para la carrera de Gastronomía.



Modalidad:
Presencial



Duración por módulo:
12 / 14 clases



Diploma Ott



Ingresos: marzo
& agosto



Iniciación a la cocina

Introducción a la cocina profesional. Manejo de utensilios y equipamiento. Principios básicos de seguridad y primeros auxilios en la cocina. Concepto de Mise en place. Métodos de cocción. Conocimiento de técnicas básicas de manipulación y elaboración de alimentos. Vocabulario técnico. Técnica de cortes: vegetales y frutas. Legumbres y tubérculos. Huevos: cocción, fresca, aplicaciones. Arroz: variedades, técnicas de cocción. Fondos y potajes: elaboración y clasificación. Salsas clásicas y derivadas. Introducción a las carnes, aves y pescados.

Inicio: Marzo 2027

Las inscripciones abren a partir de septiembre 2026

Alta cocina

Sopas y sus clasificaciones. Preparaciones básicas con carnes bovina, ovina, porcina, aves, pescados, mariscos y sus clasificaciones. Reconocimiento de calidad y fresca. Cortes y limpieza de la materia prima. Presentaciones, deshuesado, trozado, bridado, eviscerado, fileteado, despinado. Achuras: clasificación, manipulación y técnicas. Método de cocción convenientes para cada corte. Guarniciones.

Inicio: Agosto 2026

Turno mañana:
SIN CUPO

Turno noche:
Jueves de 18.30 a 22 h.

Cocina del mundo

Bases, técnicas y productos que identifican a los distintos países y etnias del mundo. Cocina argentina y sus platos típicos por región. Cocina de América: México y Perú. Cocina asiática, productos y platos típicos de India, Japón, Tailandia, China. Cocina centro-europea con sus tradiciones, Francia, Italia y España. Cocina del Medio Oriente. Productos de lujo.

Inicio: Marzo 2027

Las inscripciones abren a partir de septiembre 2026

Cocina Buffet

Introducción a la cocina fría y sus técnicas. Tipos de buffet, presentaciones, arreglos. Terrinas y patés, finger food fríos y calientes, quesos, quiches, tapas y pinchos. Distintas bases para canapés, pastas untables, dips rellenos, sopas frías. Carpaccios, ceviches y tartar. Salsas frías y escabeches. Técnicas de ensambles y producción para eventos. Conservación. Farce mousseline, patés y terrina cocidas. Terrinas de vegetales. Técnicas para realizar mousses fríos.

Inicio: Agosto 2026

Turno mañana:
SIN CUPO

Turno noche:
Miércoles de 18.30 a 22 h.



Iniciación a la pastelería

Este módulo introduce a la pastelería profesional, abordando las bases técnicas y el manejo adecuado de herramientas y materias primas. Se trabajará en el uso correcto de utensilios y sistemas de medición, junto con la manipulación apropiada de los ingredientes.

Elaboración de merengues y preparaciones ligeras a base de huevo, la técnica del caramelo y la clasificación de cremas de base con sus derivados. Se desarrollarán distintos tipos de masas: batidas livianas y pesadas, masas quebradas y biscuits. Se realizarán tortas clásicas, postres tradicionales y la técnica de pâte à choux, consolidando así los fundamentos esenciales de la pastelería.

Inicio: Marzo 2027

Las inscripciones abren a partir de septiembre 2026

Repostería

Elaboración de mousses, sus fases y aplicación en postres en vaso, petit gâteau y entremets.

Se desarrollarán cremas gelificadas, junto con sus métodos de preparación y usos en diferentes propuestas de bavaroise. Elaboración de tortas de autor a partir de las técnicas adquiridas. Desarrollo de biscuits especiales aplicados a entremets, y el trabajo con palettes, glaseados y terminaciones de alta pastelería. Postres calientes, su mise en place y formas de despacho. Desarrollo de masas especiales como strudel y phila aplicadas a piezas clásicas europeas y medio oriente. Elaboración y desarrollo de productos secos y horneados.

Inicio: Agosto 2026

Turno noche:
Miércoles de 18.30 a 22 h.

Pastelería gourmet

Introducción al mundo del chocolate y el azúcar, explorando técnicas, sistemas y aplicaciones en pastelería. Templado de chocolate, su manipulación y conservación para garantizar la calidad de las piezas. Se trabajará en bombonería de corte, baño, cápsula y molde. Decoraciones en chocolate. Bombonería americana elaborada con gelatina, pectina y agar-agar, además de preparaciones como turrone y florentinos. Desarrollo de parfais, semifríos, marquise, helados y sorbets básicos.

Clásicos de la pastelería tradicional como biscottis, cupcakes, financiers y lingotes, ópera entre otros.

Inicio: Agosto 2026

Turno mañana:
SIN CUPO

Turno noche:
Jueves de 18.30 a 22 h.

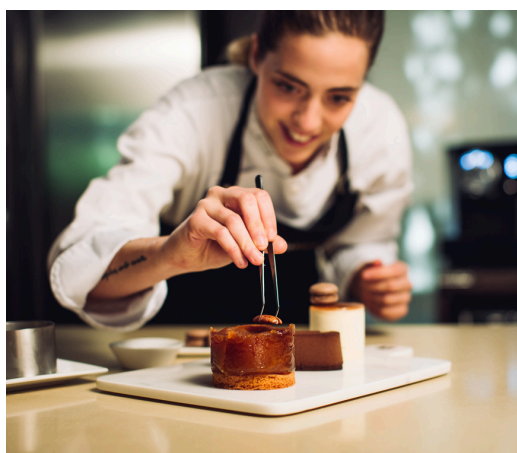

Panadería dulce y salada

Introducción al mundo de la panadería, abordando el proceso de fermentación y el trabajo con distintas masas. Elaboración de diferentes tipos de hojaldres. Se estudiarán masas simples a base de harina de trigo, masas especiales y masas enriquecidas, aplicadas en la elaboración de panes blancos, sus distintos formatos y denominaciones. Panificación clásica europea. Masas laminadas con levaduras para la elaboración de facturas de manteca y grasa. Masas clásicas para pizzas básicas y empanadas.

Inicio: Agosto 2026

Turno mañana:
Viernes de 9 a 12.30 h.

Turno noche:
Martes de 18.30 a 22 h.

Bollería

Este módulo invita a explorar la creatividad y a incorporar técnicas avanzadas en la elaboración de bollería de tendencia. Se trabajará con masas laminadas especiales y con el desarrollo de piezas actuales, combinadas con rellenos innovadores para dar lugar a nuevos productos. Incluye el estudio y práctica del lievito madre, hojaldres especiales y distintas variantes de la masa clásica de brioche, aplicadas tanto en preparaciones dulces como saladas. También se abordará la relectura de panes festivos tradicionales, adaptados y reversionados con un enfoque contemporáneo.

Inicio: Agosto 2026

Turno noche:
Martes de 18.30 a 22 h.

Panadería de especialidad

Profundización en los conocimientos del trabajo con masas de pan que requieren especial cuidado, destacándose por sus formas, texturas y combinaciones de sabores. Desarrollo de masa madre a partir de diferentes harinas, junto con técnicas personalizadas de alimentación, con el objetivo de que cada alumno obtenga un producto único, auténtico y de creación propia. Elaboración de panes típicos de distintas regiones europeas, aplicando prefermentos y procesos de fermentación a bajas temperaturas. Asimismo, se explorarán variantes de masas para pizzas, panes de hamburguesa y sus derivados, y propuestas de panadería especial orientadas a servicios de buffet.

Inicio: Agosto 2026

Turno noche:
Lunes de 18.30 a 22 h.



Aranceles

Ingreso agosto 2026

Arancel por módulo

Reserva de vacante de **\$ 70.000.-**

+ 4 cuotas mensuales de **\$ 277.000.-**

Valor promocional por módulo en 1 solo pago de **\$ 1.060.200.-**
(incluye reserva de vacante)

- Los aranceles expresados se van actualizando según la evolución de inflación. Consultar valores actualizados al momento de inscripción y de iniciar la cursada.
- *Aquellos que opten por abonar todo el módulo en 1 solo pago no sufrirán actualizaciones.

Material incluido:

- Materia prima para talleres.
- Recetario digital.
- Apuntes teóricos digitales.

Requisitos para la inscripción

- DNI
- Foto digital tipo carnet.
- El alumno deberá comprar el uniforme reglamentario y un set personal de cuchillos o utensilios.



6ott

**60 años formando
profesionales
con alma**



EDUARDO COSTA 848, ACASSUSO · BUENOS AIRES · ARGENTINA
INFO@OTT.EDU.AR · WAPP + 54 9 11 4475 6118 · 54 11 4792-1958